

LIVREDDERLIV

Teater under åben himmel for hele familien

6-100 år

Kære venner,

I denne sæson har vi to forestillinger på programmet.

De kredser begge om det samme emne: hvordan vi forholder os til hinanden og vores omgivelser.

For almindelig pli og dannelse (TAKT OG TONE) er ikke bare at sidde rank ved spisebordet og række den rene hånd til goddag... det er hele omgangsformen, der risikerer at lide skibbrud, hvis ikke vi har nogle fælles retningslinjer.

Og LIVREDDERLIV er ikke bare en historie om at slå til i nødens stund, eller når bølgerne går højest. Det er i ligeså høj grad en rørende fortælling om at turde se verden og virkeligheden i øjnene.

Som altid er der kælet for den sproglige detalje og det musikalske udtryk. I den ene forestilling med Prokofievs følsomme toner. Og i den anden går det for sig med allehånde slagtojsinstrumenter, tuba, trut og pølsehorn.

Riddersalens scenografer og kostumekunstnere har vanen tro boltret sig ud over alle bredder. Så der er noget for alle sanser og noget for sjælen!

Tak til alle jer der sørger for, at vores forestillinger kommer rundt i landet!

Med venlig hilsen

Signe Birkbøll,
Kunstnerisk leder



Foto: Susanne Mertz

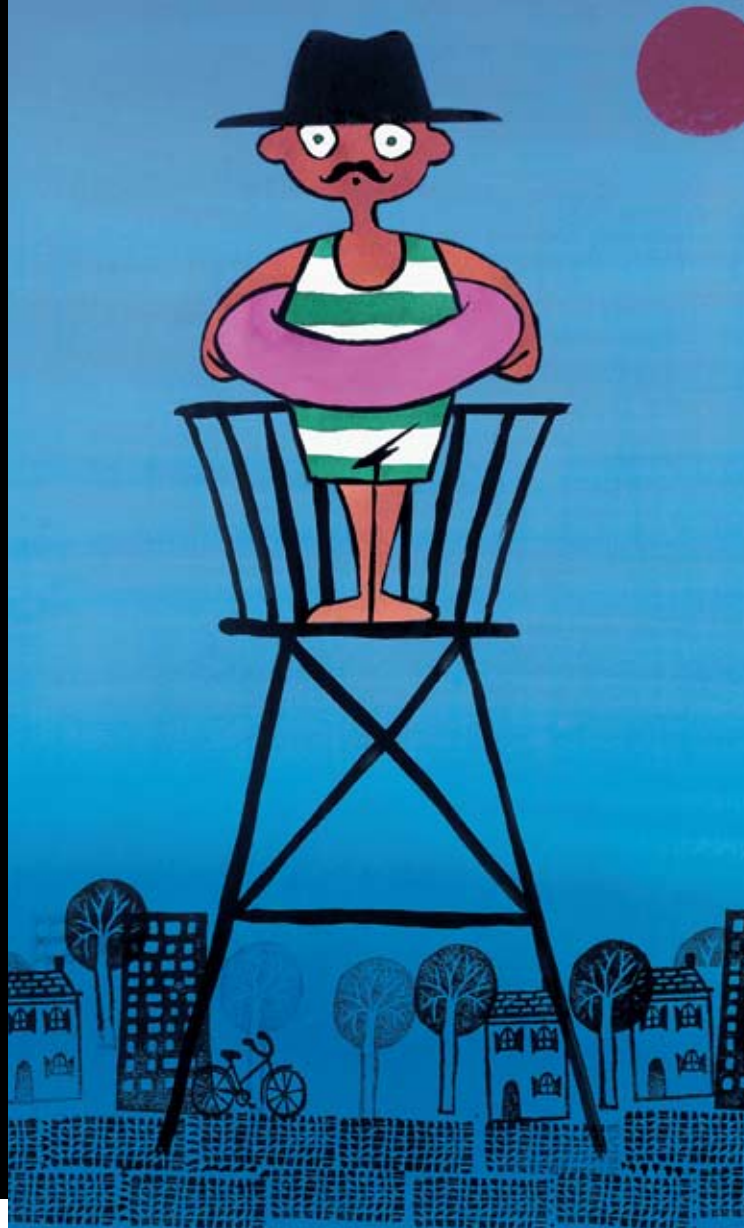

Han er livredder, men livræd - og knap nok i stand til at redde sig selv gennem tilværelsen. For hvad vil mødet med de andre bringe?

Se livet, kærligheden og de store følelser udfolde sig, når historien tager fart. Det gør den i dét øjeblik den lille forskræmte mand tager skridtet fra sit tårn og ud i virkeligheden!

Den ene komiske situation afløser den anden i denne musikalske komedie, hvor der vil blive appelleret stærkt til publikum om aktiv deltagelse!

PRAKTISK INFORMATION

ALDERSGRUPPE fra 6 år

PRIS inkl. moms kr. 20.125,-
ved max 300 tilskuere

VARIGHED ca. 1 time

SPILLEAREAL Br. 8 m. Dy. 8 m

TEKNISKE KRAV Vi skal ikke bruge elektricitet - men gerne fakkelsbelysning ved sene arrangementer.

SCENEKRAV Vi spiller gerne i en park, på en grøn plet, i en skolegård, på et lille torv, på toppede brosten i en gammel gård el. lign. Bænke eller stole til de bageste rækker ønskes.

VEJRFORHOLD I tilfælde af regn vil vi gerne være i tørvej

TURNÉPERIODE juni og august
2011

INSTRUKTION Mikala Bjarnov Lage

MANUSKRIFT Signe Birkbøll

TÅRN, KOSTUMER OG

ILLUSTRATION Thomas Winkler

MEDVIRKENDE Ragnhild Kaasgaard, Signe Birkbøll, Ole Håndsbæk Christensen samt 2 musikere

Forestillingen er støttet
af Statens Kunstråds
Scenekunstudvalg

Riddersalen - Jytte Abildstrøms Teater er en selvejende institution og medlem af BTS (Børneteatersammenslutningen) og FAST (Foreningen af Små Teatre).

Alle vore forestillinger er refusionsberettigede i henhold til teaterloven. Se www.teatercentrum.dk for yderligere oplysninger om ordningen.

Vi spiller også forestillinger hjemme på vores egen scene, Riddersalen, på Frederiksberg. Se www.riddersalen.dk

ÉNMANDS-DUKKEFORESTILLINGER
SÆLGES FRA OG MED DENNE SÆSON VIA
WWW.OLSENSTEATER.DK

Tak til Frederiksberg Kommune som yder økonomisk støtte.